Jurnal Pengabdian Pada Masyarakat (J-PMas)
Universitas Bina Taruna Gorontalo
Volume 2 Nomor 1, April 2023

PEMANFAATAN TEKNOLOGI DALAM PENULISAN KARYA TULIS ILMIAH UNTUK MENCEGAH PLAGIASI

Alfiyah Agussalim[1], Dwi Nur Handayani[2]

[1] Fakultas Administrasi dan Ilmu Sosial Universitas Bina Taruna Gorontalo
[2] Fakultas Ilmu Sosial dan Ilmu Politik Universitas Tanjungpura
alfiyahagussalim.a@gmail.com[1] ,dwinurhandayani210192@gmail.com[2]

ABSTRAK

Teknologi merupakan hal yang dibutuhkan oleh manusia saat ini, melalui teknologi, berbagai pekerjaan manusia dapat selesai dengan mudah dan cepat. Teknologi telah dimanfaatkan oleh berbagai bidang. Salah satunya bidang Pendidikan, khususnya pendidikan tinggi sangat erat kaitannya dengan penulisan karya tulis ilmiah. Oleh karena itu, setiap perguruan tinggi mewajibkan dosen dan mahasiswa untuk membuat karya tulis ilmiah yang berkualitas dan bebas plagiasi. Salah satu upaya untuk mencegah terjadinya plagiasi dalam penulisan karya ilmiah adalah melalui pemanfaatan aplikasi mendeley yang merupakan salah satu bentuk teknologi yang memudahkan dosen dan mahasiswa dalam melakukan sitasi dan mengelola referensi. Namun, masih banyak dosen dan mahasiswa belum mahir dalam penggunaan aplikasi mendeley tersebut. Untuk itu, melalui kegiatan pengabdian masyarakat ini yang dilaksanakan dalam bentuk webinar menggunakan *zoom meeting* diharapkan dapat meningkatkan kualitas karya tulis ilmiah dosen dan mahasiswa melalui penggunaan aplikasi mendeley, sehingga dapat mencegah terjadinya plagiasi.

Kata Kunci**: Mendeley, Referensi, Sitasi**

ABSTRACK

Technology is something that is needed by humans today, through technology, various human jobs can be completed easily and quickly. Technology has been utilized by various fields. One of them is the field of education, especially higher education which is closely related to writing scientific papers. Therefore, every tertiary institution requires lecturers and students to produce quality scientific papers that are free of plagiarism. One effort to prevent plagiarism in writing scientific papers is through the use of Mendeley's application, which is a form of technology that makes it easier for lecturers and students to do citations and manage references. However, there are still many lecturers and students who are not proficient in using the Mendeley application. For this reason, through this community service activity which is carried out in the form of a webinar using a zoom meeting, it is hoped that it can improve the quality of scientific writing by lecturers and students through the use of the Mendeley application, so as to prevent plagiarism.

Keywords: Citation, Mendeley, References

PENDAHULUAN

Teknologi merupakan salah satu bagian penting dan tidak bisa dipisahkan dari kehidupan manusia saat ini. Terlihat dari berbagai aktivitas manusia yang hampir seluruhnya menggunakan teknologi. Tak terkecuali, dibidang pendidikan yang selalu didorong untuk menggunakan sarana teknologi.

Teknologi pada bidang pendidikan memberikan dampak yang signifikan, khusunya dalam penulisan karya tulis ilmiah. Dampak paling nyata yaitu mudahnya menemukan artikel terbaru dan kebaharuan dalam penelitian(Hudaa, 2022). Sebelum adanya teknologi, penulis biasanya hanya mendapatkan referensi secara manual dan terbatas. Namun, seiring dengan perkembangan teknologi dan semuanya serba digital, penulis dapat menelusuri referensi dari berbagai belahan dunia dan tanpa batasan.

Salah satu teknologi yang dapat digunakan dalam penulisan karya tulis ilmiah adalah aplikasi *mendeley*. Aplikasi *mendeley* adalah sebuah aplikasi yang dikembangkan oleh *elesevier* dan sangat membantu penulis untuk melakukan sitasi dan penyusunan referensi. Selain itu, juga memudahkan para penulis untuk mendapatkan referensi. Pada awal perkembangannya, *mendeley* telah mencakup hampir 90.000.000 artikel (Hicks, 2011), sehingga dapat dikatakan bahwa *mendeley* adalah salah satu perpustakaan digital yang besar selain *google scholar*.

Penggunaan aplikasi *mendeley* dalam penulisan karya tulis ilmiah sangat membantu untuk mencegah terjadinya plagiasi melalui sitasi atau pengutipan. Plagiasi merupakan hal yang sangat tidak diperbolehkan untuk dilakukan dalam penulisan karya tulis ilmiah dan publikasi ilmiah karena merupakan sebuah bentuk ketidakjujuran dan ketidakaslian sebuah karya ilmiah. Sesuai dengan indikator publikasi yang baik harus memenuhi tiga hal yaitu keaslian (*orinality*), kabaharuan (*novelty*), dan dampak (*contribution*) (Lukman, 2016).

Plagiasi dapat terjadi karena ketidaksengajaan dan ketidaktelitian dari penulis dalam melakukan sitasi atau pengutipan ide. Ketidaktelitian tersebut biasanya dikarenakan pengutipan yang dilakukan masih secara manual yang terkadang merepotkan dan menghabiskan waktu yang cukup lama (Pramiastuti et al., 2020). Untuk itu, melalui pemanfaatan aplikasi *mendeley* diharapkan dapat mencegah terjadinya plagiasi.

Namun, untuk mengoperasikan mendeley di kalangan dosen dan mahasiswa masih banyak mengalamai kesulitan. Berdasarkan pengamatan penulis di dua Universitas, yaitu Universitas Bina Taruna Gorontalo dan Universitas Tanjungpura, baik dosen maupun mahasiswa masih banyak yang belum familiar dengan aplikasi mendeley, beberapa yang sebelumnya sudah mengetahui adanya aplikasi mendeley tetapi belum bisa mengoperasikannya dengan baik.

Sementara itu, karya tulis ilmiah dan publikasi ilmiah merupakan hal yang kewajiban bagi dosen dan mahasiswa karena merupakan salah satu penialaian dalam akreditasi dan juga untuk melihat kualitas sebuah perguruan tinggi (Triyanto et al., 2020). Untuk itu, dosen dan mahasiswa selalu didorong untuk menghasilkan karya ilmiah yang berkualitas melalui pemanfaatan teknologi dan juga diwajibkan utuk mempublikasikan karya tulis ilmiah dalam bentuk artikel yang berkualitas.

Melalui kegiatan pengabdian kepada masyarakat ini diharapkan dapat meningkatkan kualitas penulisan karya tulis ilmiah bagi dosen dan mahasiswa di Universitas Bina Taruna Gorontalo dan Universitas Tanjungpura melalui pemanfaatan aplikasi *mendeley* untuk mencegah terjadinya plagiasi.

Metode Pelaksanaan

Untuk meningkatkan kualitas penulisan karya tulis ilmiah melalui pemanfaatan aplikasi *mendeley* bagi dosen dan mahasiswa di Universitas Bina Taruna Gorontalo dan Universitas Tanjungpura, maka dilaksanakan kegiatan pengabdian kepada masyarakat melalui webinar dan dilanjutkan dengan sharing setelah pelaksanaan webinar. Kegiatan webinar ini berlangsung secara daring melalui *zoom meeting* yang dihadiri oleh 69 peserta yang terdiri dari dosen dan mahasiswa dari Universitas Bina Taruna Gorontalo dan Universitas Tanjungpura (Gambar 1). Webinar ini berlangsung selama 2 jam dimulai pukul 10.00 – 12.00 WIB.

Adapun tahapan dalam melaksanakan webinar ini yaitu tahap persiapan dan tahap pelaksanaan. Tahap persiapan meliputi pemberian informasi melalui penyebaran *flyer* digital (gambar 2) di media sosial, pendaftaran peserta webinar melalui tautan *google form* dan menghimbau kepada peserta untuk dapat terlebih dahulu menginstall aplikasi *mendeley* di perangkat masing-masing sesuai dengan panduan yang sebelumnya telah disampaikan melalaui *WhatsApp* Grup dengan mengefisienkan waktu. Tahap berikutnya adalah tahap pelaksanaan meliputi pemberian materi oleh narasumber sebagai pengenalan fitur-fitur *mendeley* dan manfaat penggunaan *mendeley*, selanjunnya teknik pengoperasian aplikasi *mendeley*.

Kegiatan ini dibagi menjadi empat sesi dengan waktu yang berbeda. Sesi pertama yaitu pembukaan dan penyampaian dari ketua program studi Administrasi Publik Universitas Tanjungpura, Bapak Dr. Erdi, M.Si sesi ini berlangsung dengan durasi waktu 10 menit. Sesi berikutnya adalah penyampaian materi oleh Narasumber, Alfiyah Agussalim, M.AP mengenai pengenalan dan pemanfaatan fitur-fitur aplikasi *mendeley* yang diperoleh dari berbagai sumber, durasi waktu yang digunakan pada sesi ini adalah 90 menit. Sesi ketiga adalah sesi tanya jawab yang dipandu oleh Moderator, Dwi Nur Handayani, S.Sos., M.AP dengan durasi waktu 20 menit. Sesi penutup yaitu pengisian daftar hadir agar dapat mengklaim sertifikat. Seluruh kegiatan pelatihan didokumentasikan dalam bentuk *softcopy.*

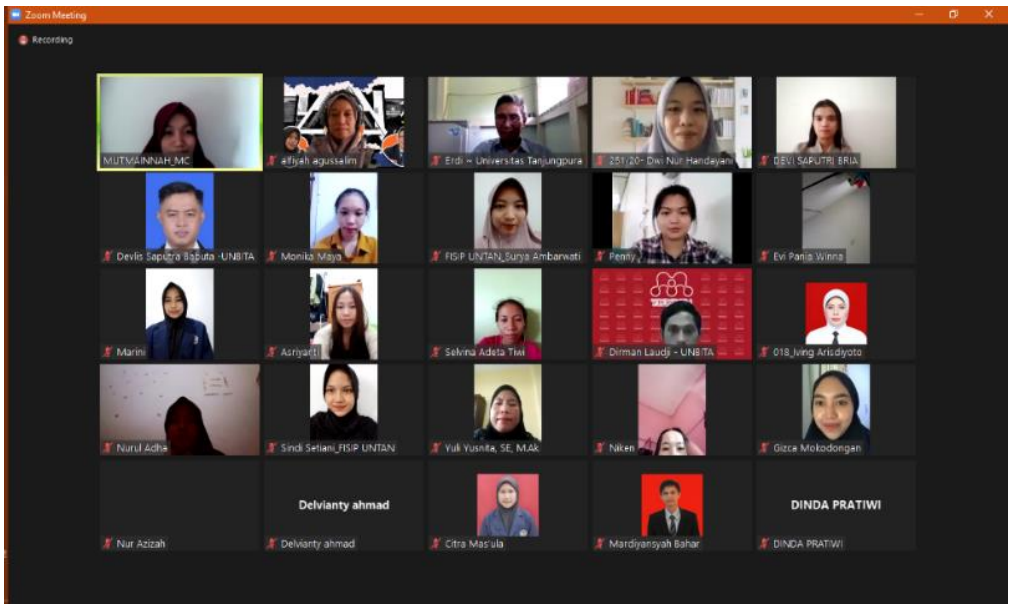

Gambar 1. Peserta webinar



Gambar 2. Flyer digital

HASIL DAN PEMBAHASAN

Kegiatan webinar dilaksanakan pada tanggal 29 Oktober 2022 mulai pukul 10.00 – 12.00 WIB. Kegiatan diwali dengan sambutan secara singkat oleh ketua program studi Administrasi Publik Universitas Tanjungpura. Kemudian, dilanjutkan dengan pemberian materi secara singkat oleh narasumber. Adapun materi yang disampaikan yaitu (Gambar 3) :

1. Penjelasaan tentang karya tulis ilmiah
2. Pengenalan dan penjelasan dua versi mendeley yaitu *mendeley dekstop* dan *mendeley reference manager*
3. Penjelasan fungsi dari fitur-fitur yang ada di aplikasi *mendeley* di antaranya yaitu file, edit, view, tools, help yang terdapat di tampilan awal *mendeley deskstop* (Gambar 4)
4. Cara menggunakan *mendeley*

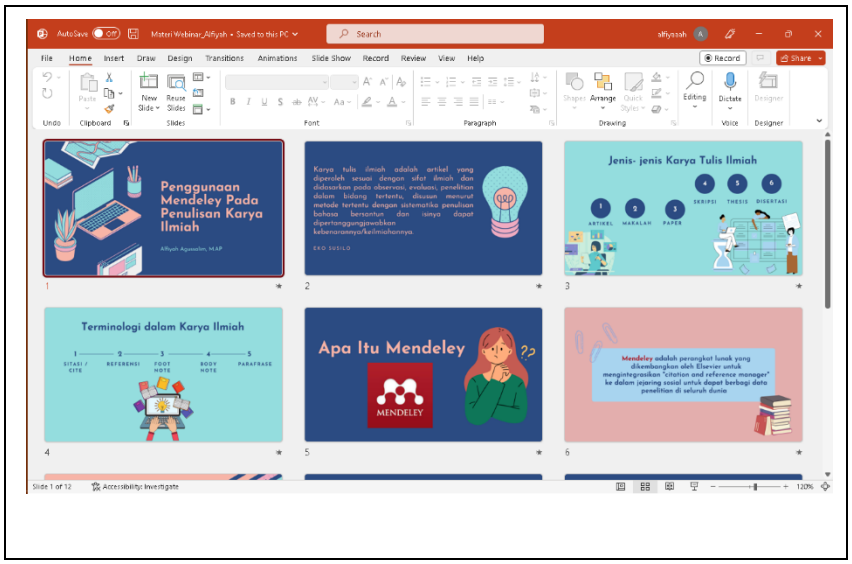

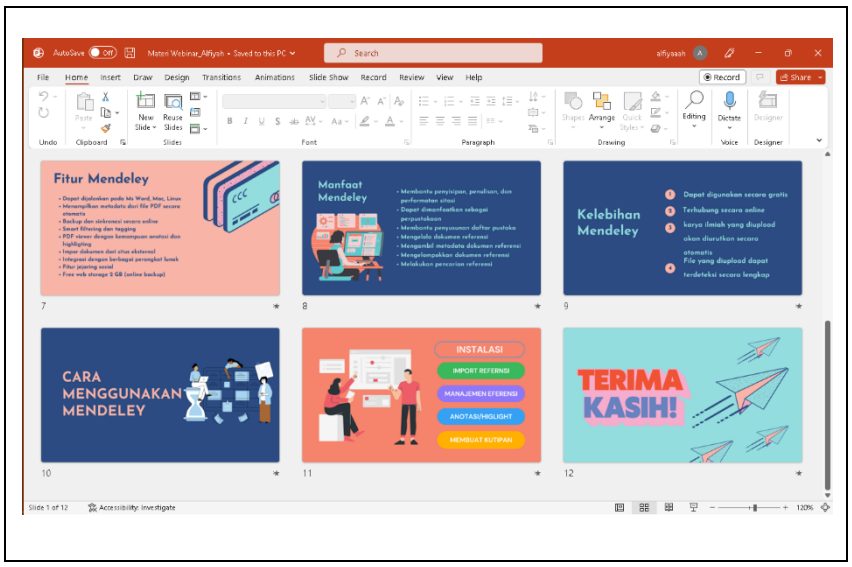

Gambar 3. Materi yang disampaikan

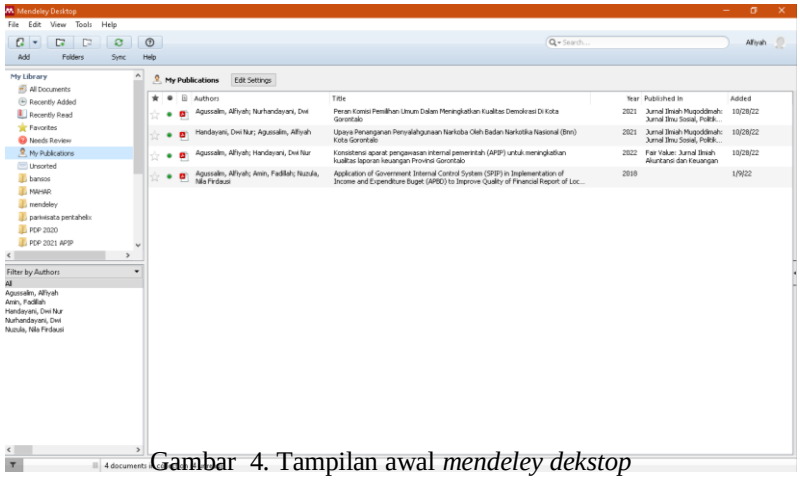

Gambar 4. Tampilan awal *mendeley dekstop*

HASIL

Setelah pemberian materi dan pengenalan fitur-fitur *mendeley* secara singkat, selanjutnya adalah pengoperasian aplikasi *mendeley dekstop*. Penggunaan dominan aplikasi *mendeley dekstop* dalam webinar ini didasarkan beberapa pertimbangan, yaitu sebagian besar peserta telah mengunduh dan menginstall aplikasi *mendeley dekstop* dan tidak ada perbedaan signifikan antara *mendeley dekstop* dengan *mendeley reference manager* dari segi fungsi dan beberapa fiturnya. Meskipun demikian beberapa penggunaan fitur *mendeley reference manager* sedikit berbeda dengan *mendeley dekstop* tetap ditunjukkan pengoperasiannya. Adapun tahapan pengoperasian *mendeley* dalam webinar ini adalah:

1. Pengintegrasian Aplikasi *Mendeley* dengan *Microsoft Word*

Pada tahapan ini, peserta terlebih dahulu diminta untuk mengaktifkan aplikasi *mendeley* yang telah di*instal* di perangkat masing-masing. Selanjutnya, agar dapat sinkron dengan *Microsoft word*, terlebih dahulu dilakukan penginstalan *Ms. Word Plugin* bagi yang menggunakan aplikasi *mendeley dekstop* dan *mendeley cite for microsoft word* bagi yang mnggunakan *mendeley reference* melalui menu *tools*. (Gambar 5).

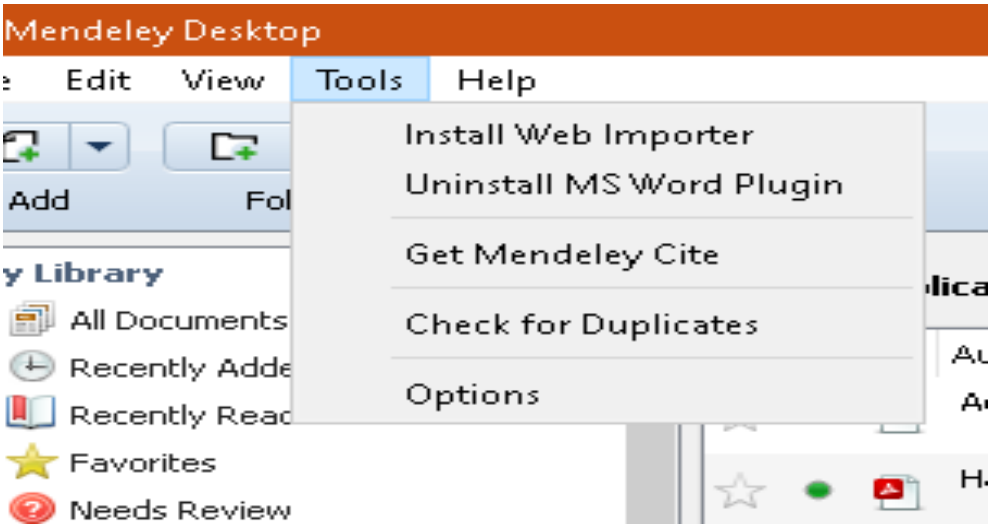

Gambar 5. Menu tools pada mendeley dekstop

Gambar di atas menunjukkan bahwa Ms. Word Plugin telah ter*isntall*, sehingga tetera tulisan *uninstall*. Namun, bagi yang belum menginstall, akan tertera tulisan *Install Ms. Word Plugin*. Penginstalan ini berfungsi agar pengguna *mendeley* dapat melakukan sitasi melalui *Ms. Word*. Berikut gambaran apabila *Ms. Word Plugin* telah sinkron dengan *microsoft word* yang digunakan. (Gambar 6)

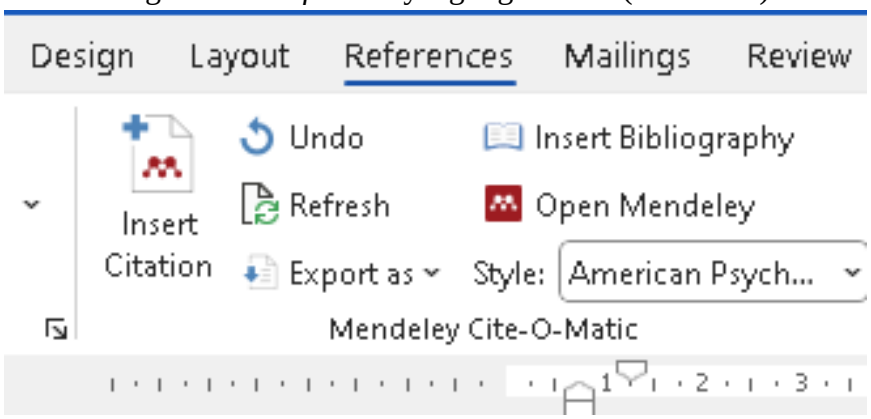

Gambar 6. Ms. Word Plugin telah terintegrasi dengan Ms. Word

Apabila apalikasi *mendeley* telah terintegrasi dengan *microsoft word*, maka pada menu *references* akan muncul beberapa fitur *mendeley* yang akan sering digunakan yaitu *Insert citation* yang berfungsi untuk memasukkan kutipan pada tulisan, *Insert bibliography* yang berfungsi untuk memasukkan semua kutipan dalam bentuk daftar pustaka, dan *Style* yang berfungsi untuk menyesuaikan bentuk pengutipan dengan persyaratan untuk publikasi ilmiah.

2. *Import Reference*

Tahapan berikutnya apabila aplikasi *mendeley* telah terintegrasi dengan *Ms. Word* adalah *mengimport* atau menambahkan yang akan digunakan pada penulisan karya tulis ilmiah. Menambahkan referensi dapat dilakukan secara manual maupun secara otomatis.

Apabila melakukan *import reference* secara manual, maka sebaiknya terlebih dahulu mengumpulkan beberapa file-file referensi yang telah diunduh untuk selanjutnya membuat folder sesuai dengan topik referensi. Hal ini bertujuan untuk mempermudah dalam mengelola fitur *my library* pada aplikasi mendeley agar secara otomatis dapat ditambahkan ke aplikasi *mendeley* melalui *add folder*. (Gambar 7*)*

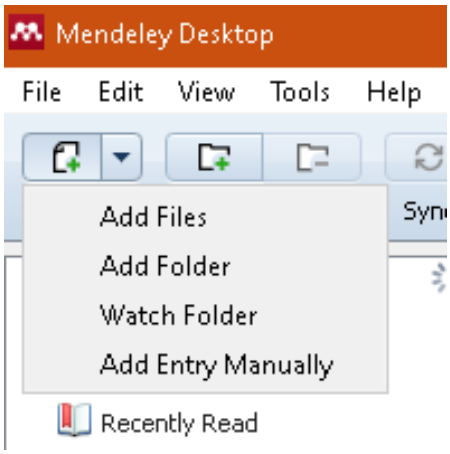

Gambar 7. Fitur *import reference*

Namun, apabila melakukan *import reference* secara otomatis, maka terlebih dahulu mengintall *web importer* yang terlah tersedia pada menu *tools* di aplikasi *mendeley* (gambar 5). Aplikasi *web importer* berfungsi untuk memasukkan referensi tanpa perlu mengunduh terlebih dahulu. Apabila telah diinstall maka *web importer* akan muncul pada bagian sudut kanan tampilan awal mesin pencarian (Gambar 8)

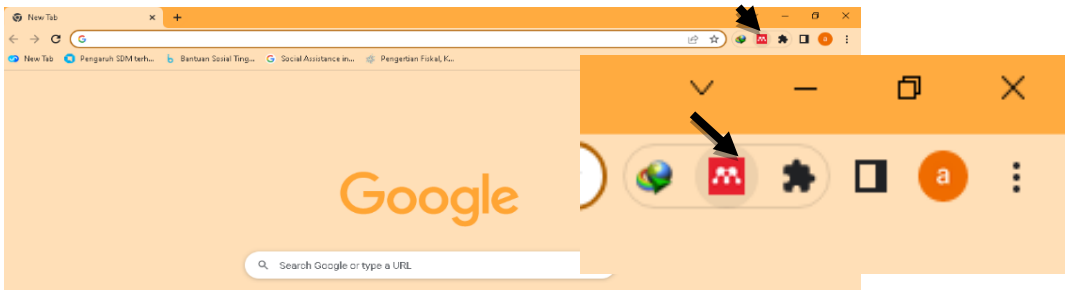

Gambar 8. Tampilan mesin pencarian google yang telah terinstall web importer

3. Manajemen Referensi

Tahapan selanjutnya adalah mengelola referensi melalui fitur penyimpanan file (*my library*) yang dimiliki *mendeley*, adapun bentuk pengelolaannya yaitu pembuatan dokumen, menambahkan folder, mengubah file berdasarkan nama penulis, tahun, judul dan berbagi publikasi dengan pengguna *mendeley* lainnya.

Manajemen referensi merupakan bagian yang cukup penting dalam pengoperasian *mendeley* karena akan lebih sering digunakan oleh peserta dalam penulisan karya tulis ilmiah. Melalui manajemen referensi pengguna aplikasi *mendeley* dapat dengan mudah mengelompokkan referensi-referensi yang akan digunakan sesuai dengan topik.

Selain itu, manajemen referensi juga memilikin fungsi untuk membuat grup yang dapat digunakan untuk berbagi referensi secara daring dengan pengguna aplikasi *mendeley* lainnnya.

Manajemen referensi mendeley menampilkan semua referensi yang telah ditambahkan ke aplikasi *mendeley* (gambar 9), baik itu dalam bentuk folder, file ataupun grup. Seluruh file yang ditampilkan memuat nama penulis, tahun terbit, jenis tulisan, dan tempat publikasi.

Gambar 9. Tampilan manajemen referensi

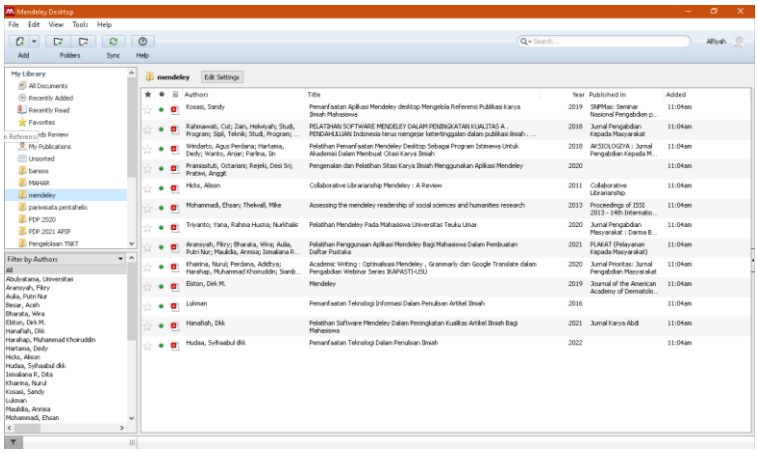

4. Membuat Sitasi

Tahapan berikutnya setelah peserta memahami dan mengerti bagaimana memasukkan referensi dan mengelola referensi, maka peserta diarahkan untuk mebuat kutipan atau sitasi. Pada tahapan ini, peserta dijelaskan dan diarahkan bagaimana melakukan sitasi melalui fitur yang ada pada aplikasi *mendeley*.

Terdapat dua cara untuk melakukan sitasi, yang pertama, melalui pengetikan kata kunci di kolom pencarian (gambar 10) dan yang kedua melakukan sitasi langsung melalui aplikasi dengan klik tombol *go to mendeley* sebagaimana yang ditampilkan pada gambar 10.

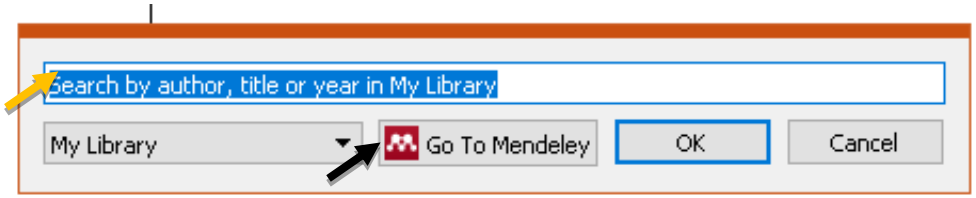

Gambar 10. Tahapan sitasi

Gambar yang ditampilkan menunjukkan proses sitasi dengan dua cara. Tanda panah berwarna kuning menunjukkan tahapan sitasi melalui pengetikan kata kunci di kolom pencari, sedangkan tanda panah berwarna hitam menunjukkan tahapan sitasi yang diarahkan langsung ke aplikasi *mendeley*. Berikut tampilan apabila melakukan sitasi melalui kolom pencarian (gambar 11).

Pada proses sitasi melalui kolom pencarian, penulis hanya perlu mengetikkan kata kunci kemudia memilih artikel yang akan disitasi, maka secara otomatis artikel tersebut akan muncul pada karya tulis sesuai dengan *style* yang digunakan

Gambar 11. Sitasi melalui kolom pencarian

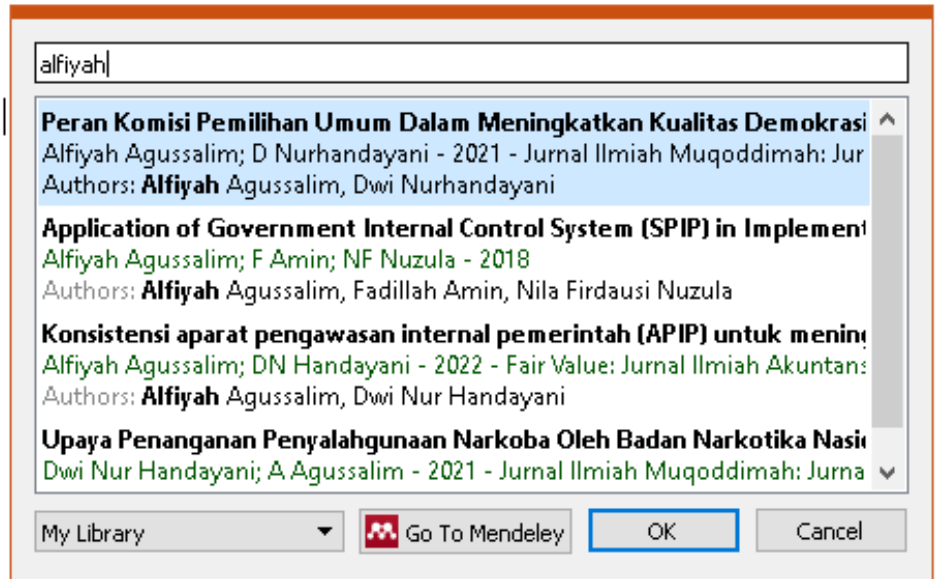

Sementara itu, apabila menggunakan tahapan yang kedua, maka penulis akan langsung diarahkan menuju aplikasi *mendeley* dengan menampilkan tampilan antarmuka mendeley dengan tambahan fitur "*cite*" (gambar 12). Sitasi menggunakan cara yang kedua ini biasanya digunakan apabila penulis kesulitan menggunkan kata kunci atau kata kunci yang digunakan menampilkan banyak artikel, sehingga penulis perlu untuk melihat lebih detail referensi yang dimasukkan.

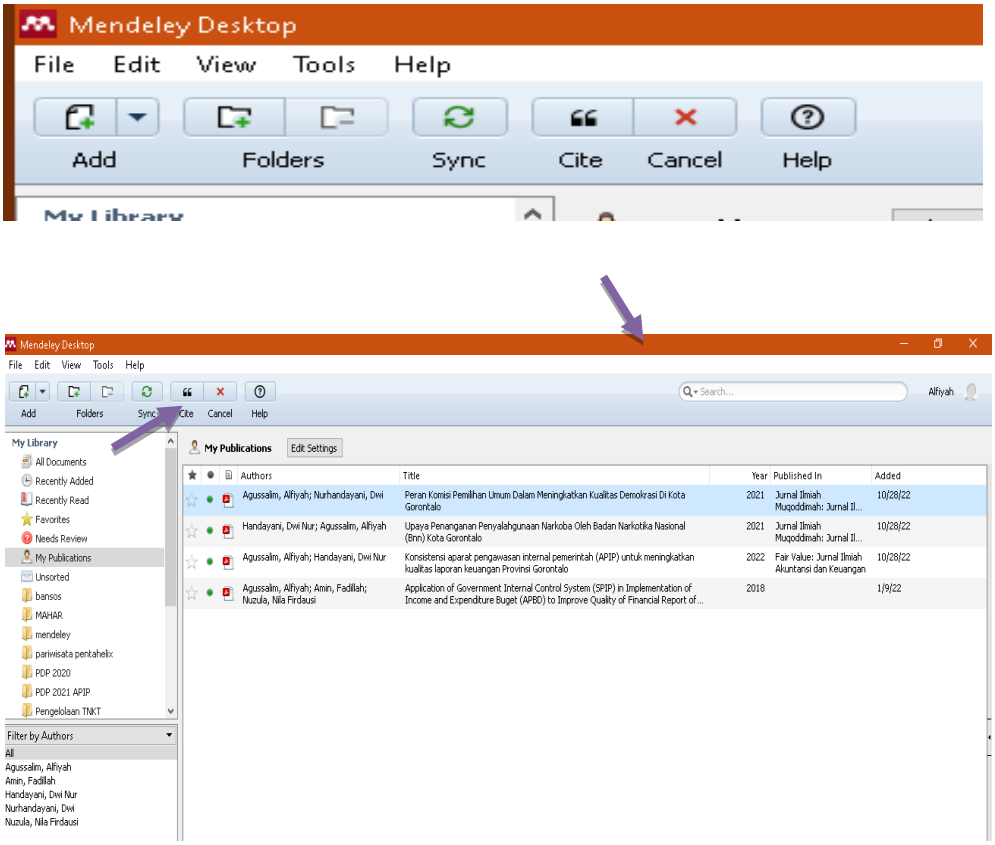

Gambar 12. Tampilan mendeley dengan fitur cite

Secara sepintas, terlihat tidak ada yang berbeda antara tampilan antar muka *mendeley* dengan tampilan sitasi. Namun pada tahapan sitasi, tampilan *mendeley* terdapat fitur *cite* fitur ini digunakan untuk melakukan sitasi tehadap artikel yang dikutip. Sebelum mengklik *Cite*, terlebih dahulu penulis memilih artikel yang akan disitasi dengan cara mengklik artikel tersebut. Kemudian setelah artikel tersebut berwarna biru seperti yang ditampilkan pada gambar 12, maka selanjutnya penulis mengklik "*cite*", maka secara otomatis artikel tersebut telah disitasi oleh penulis dan akan muncul pada tulisan sesuai dengan *style* pengutipan yang digunakan.

Adapun *style* pengutipan dapat dipilih dan diubah (gambar 13) sesuai dengan keinginan atapun persyaratan dari pengelola jurnal sebelum melakukan publikasi artikel. *Style* pengutipan dapat diakses melalui menu reference pada Ms. Word, kemudian mengklik kolom yang berada disamping tulisan *style* , maka secara otomatis akan muncul berbagai *style* pengutipan. *Style* pengutipan yang paling umum digunakan ada *American Psychological Association 7th* dan bagi penggunaan catatn kaki dapat menggunakan *style Modern Humanities Association.*

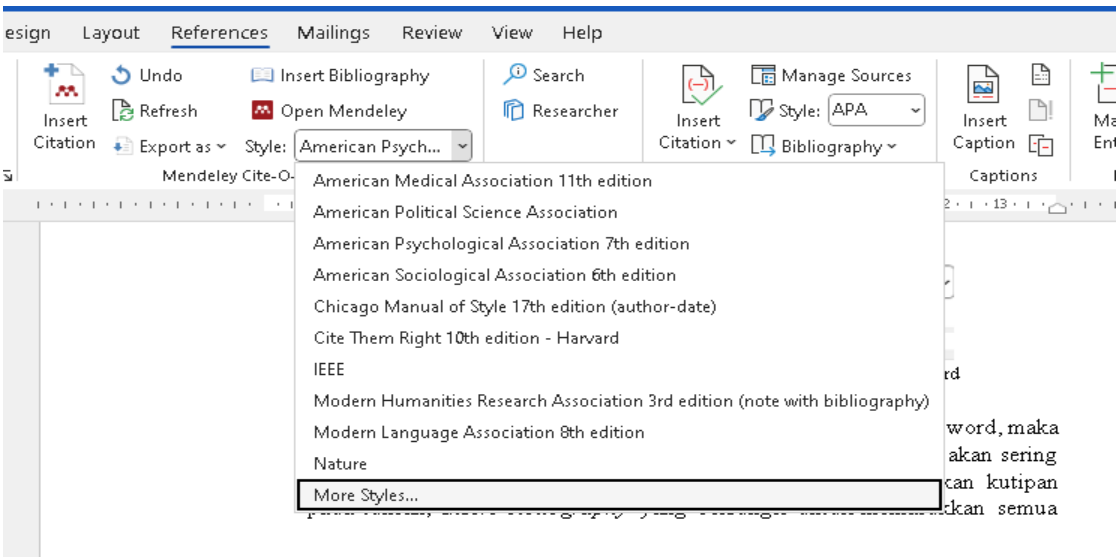

Gambar 13. Berbagai jenis *style* pengtutipan

5. Pembuatan Daftar Pustaka

Pembuatan daftar pustaka merupakan tahap terakhir yang ditunjukkan oleh pemateri dalam kegiatan ini. Pembuatan daftar pustaka menggunakan aplikasi *mendeley* merupakan tahapan yang cukup mudah dibandingkan semua tahapan pengoperasian aplikasi *mendeley* yang ditunjukkan dan dijelaskan sebelumnya dalam kegiatan ini.

Pembuatan daftar pustka dilakukan tanpa membuka aplikasi *mendeley*. Peserta hanya perlu menyapkan sebuah halam di *Ms. Word* untuk penempatan daftar pustaka. Setelah itu menuju menu *reference* pada *Ms. Word*, kemudian klik *insert bibliography* (gambar 14). Maka seulurh artikel yang disitasi akan muncul dalam bentuk daftar pustaka mengikuti *style* pengutipan yang digunakan.

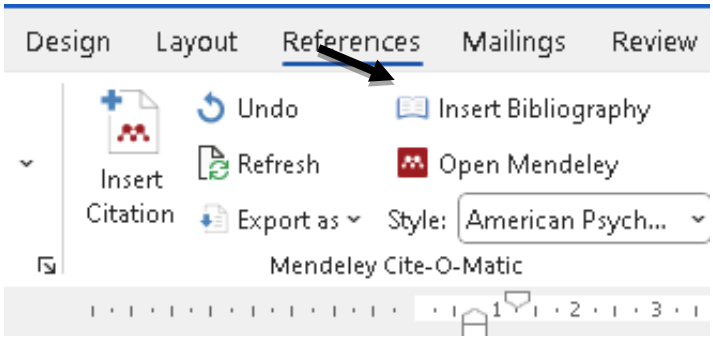

Gambar 14 Menu Insert bibliography

PEMBAHASAN

Kegiatan pengabdian kepada masyarakat yang dilaksanakan dalam bentuk webinar yang merupakan kolaborasi antara dosen program studi Ilmu Administrasi Publik Universitas Bina Taruna Gorontalo dengan Dosen Program Studi Administrasi Publik Universitas Tanjungpura. Adapun yang menjadi pelaksana adalah Dosen Program Studi Administrasi Publik Universitas Tanjungpura, sementara itu narasumber merupakan dosen program studi Ilmu Administrasi Publik Universitas Bina Taruna Gorontalo. Kegitan ini bertujuan untuk mengenalkan dosen dan mahasiswa dari kedua kampus tentang pemanfaatan teknologi dalam penulisan karya tulis ilmiah. Adapun teknologi yang diperkenalkan adalah aplikasi *mendeley*, yang merupakan aplikasi yang sudah cukup lama namun belum begitu familiar oleh beberapa dosen dan mahasiswa di kedua kampus tersebut.

Permasalahan yang serigkali dialami oleh dosen dan mahasiswa dalam membuat sebuah karya tulis ilmiah adalah terjadinya plagiasi yang dilakukan secara tidak sadar. Namun, meskipun demikian plagiasi merupakan sebuah tindakan yang melanggar etika penulisan karya ilmiah. Untuk itu, melalui kegiatan webinar ini, diharapkan dosen dan masiswa dari kedua kampus dapat menggunakan aplikasi tersebut agar memudahkan dalam melakukan sitasi pada penulisan karya tulis ilmiah, juga agar dapat mencegah terjadinya plagiasi dan lebih mengefisienkan waktu penulisan dibandingkan mencari referensi atau mengutip secara manual.

Kegiatan ini dihadiri oleh 69 peserta yang terdiri dari dosen dan mahasiswa dari kedua kampus. Kegiatan ini berlangsung selama 2 jam dengan peserta yang sangat antusias. Terlihat dari pertanyaan-pertanyaan yang disampaikan saat webinar. Dalam webinar ini disampaikan beberapa materi singkat dengan durasi 10 menit terkait fitur-fitur dan manfaat penggunaan *mendeley*.

Setelah pemberian materi singkat, dilanjutkan dengan pengoperasian aplikasi *mendeley*. Pada tahap ini pengoperasian *mendeley* dilakukan oleh peserta secara

idividual yang sebelumnya telah mengunduh dan memasang aplikasi *mendeley* di perangkat masing-masing. Tahapan ini dipandu oleh narasumber dan diikuti oleh peserta dan diharapkan seluruh peserta dapat mahir dan terbiasa menggunkan aplikasi *mendeley*. .

Simpulan

Pemanfaatan teknologi dalam pembuatan karya tulis ilmiah, seperti aplikasi *mendeley*, merupakan cara yang efektif dan efisien serta sangat membantu para peserta, yaitu dosen dalam meningkatkan kualitas penulisan karya ilmiah dan juga mahasiswa dalam penulisan skripsi. Seluruh peserta antusias menyimak materi yang diampaikan dan juga megoperasikan aplikasi *mendeley* tahapan demi tahapan yang dipandu oleh narasumber.

Penggunaan aplikasi *mendeley* dalam penulisan karya ilmiah sangat mengefisienkan waktu dan memudahkan untuk mendapatkan refernsi sebanyak mungkin. Berbeda apabila menggunakan secara manual terkadang terdapat referensi yang tidak disitasi atau dicantumkan pada daftar pustaka.

Ucapan Terima Kasih

Penulis mengucapkan terima kasih kepada seluruh staf dan jajaran Program Studi Administrasi Publik Universitas Tanjungpura selaku pelaksana yang telah memberikan kesempatan kepada penulis untuk berkolaborasi dalam kegiatan pengabdian kepada masyarakat ini. Ucapan terima kasih juga penulis sampaikan kepada seluruh staf dan jajaran rektortat Universitas Bina Taruna Gorontalo yang telah mendukung dengan memberikan himbauan kepada dosen dan mahasiswa untuk ikut dalam kegiatan ini.

Tidak lupa pula seluruh peserta kegiatan ini baik itu dosen maupun mahsiswa Universitas Tanjungpura dan Universitas Bina Taruna Gorontalo yang antusias mengikuti kegiatan ini. Semoga melalui kegiatan ini dapat mengembangkan keterampilan peserta dalam penulisan karya tulis ilmiah serta dapat meningkatkan kualitas publikasi di masing-masing perguruan tinggi

DAFTAR PUSTAKA

Hicks, A. (2011). Collaborative Librarianship Mendeley : A Review. *Collaborative Librarianship*, *3*(2), 2–4. http://digitalcommons.du.edu/collaborativelibrarianship%5Cnhttp://digitalcommons.du.edu/collaborativelibrarianship/vol3/iss2/10

Hudaa, S. dkk. (2022). *Pemanfaatan Teknologi Dalam Penulisan Ilmiah*.

Lukman. (2016). *Pemanfaatan Teknologi Informasi Dalam Penulisan Artikel Ilmiah*.

Pramiastuti, O., Rejeki, D. S., & Pratiwi, A. (2020). *Pengenalan dan Pelatihan Sitasi Karya Ilmiah Menggunakan Aplikasi Mendeley*. *1*(1), 24–30.

Triyanto, Yana, R. H., & Nurkhalis. (2020). Pelatihan Mendeley Pada Mahasiswa Universitas Teuku Umar. *Jurnal Pengabdian Masyarakat : Darma Bakti Teuku Umar*, *2*(1), 7–21.